



## Scheda Stabilimento balneare

Nome stabilimento balneare	Alleluja
Indirizzo	Via della Dogana
Città	Punta Ala (GR)
Contatti	+390564920285 Email: <a href="mailto:info@laspiaggiasrl.it">info@laspiaggiasrl.it</a>
Sito web	<a href="http://www.laspiaggiasrl.it">www.laspiaggiasrl.it</a>

**TESTATO DA:** [Associazione di Promozione sociale Handy Superabile](#) nell'estate 2023

**Nota Bene** Le informazioni che seguono si riferiscono alla data di verifica riportata in calce ad ogni scheda. **L'Associazione** non è responsabile di eventuali modifiche significative apportate dalla struttura dopo la visita.

### Sommario

Scheda Stabilimento balneare	1
Arrivo alla struttura	2
Parcheggio privato/pubblico	2
Percorso dal parcheggio all'ingresso principale	3
Reception accoglienza	4
Bar/ristorante	4
Percorsi interni e servizi comuni	6
Percorsi interni	6
Servizi igienici e doccia fruibili dagli ospiti con mobilità ridotta	8
Locale spogliatoio	9
Spiaggia	10
Area giochi per bambini	11
Piscina	11
Studi medici/strutture sanitarie	11

Progetto realizzato con il contributo della



Progetto promosso da



Regione Toscana

## Arrivo alla struttura

### Parcheggio privato/pubblico

Presenza di parcheggio privato	SI
Presenza di posto auto riservato a persone con disabilità	SI
Tipologia di fondo del parcheggio	ASFALTO
Parcheggio pubblico nelle vicinanze	NO ma è consentito l'accesso in Via della Dogana telefonando al numero verde 800504922



Progetto realizzato con il contributo della



Presidenza del  
Consiglio dei Ministri  
Ministro per la disabilità





**Percorso dal parcheggio all'ingresso principale**

Percorso dal parcheggio all'ingresso	in piano
Sono presenti indicatori e mappe tattili	NO
Larghezza utile porta/varco d'ingresso	superiore a 90 cm



Progetto promosso da



Regione Toscana



### Reception accoglienza

Sistema di prenotazione ombrelloni	<input type="checkbox"/> Via web <input checked="" type="checkbox"/> Via telefono <input checked="" type="checkbox"/> In loco
Presenza di personale multilingue	SI
Presenza di piantina stabilimento con legenda servizi presenti	NO
Presenza di mappa visio-tattile	NO
Bacheca/pannelli informativi ad altezza media 130 cm in zona ben illuminata e dimensione caratteri almeno 14 dpi con rapporto contrasto superiore a 4,5:1	NO
Il Personale ha seguito corso di formazione su accoglienza persone con diverse disabilità	NO

Progetto realizzato con il contributo della



Presidenza del  
Consiglio dei Ministri  
Ministro per la disabilità





## Bar/ristorante

Tipologia di locale	mancante
Accesso al locale	tramite rampa lunghezza 102 cm, larghezza 140 cm pendenza 13.4 %
Larghezza utile porta/varco d'ingresso	superiore a 90 cm
Banco del bar	altezza superiore a 100 cm
Tipologia dei tavoli	con supporto centrale
Spazio sottostante i tavoli da terra	67 cm
Menù multilingue	SI
Menù con caratteri large print	SI
Menù in braille	NO
Servizio al tavolo per persone con disabilità	SI
Disponibilità di alimenti per celiaci	<input type="checkbox"/> pane <input checked="" type="checkbox"/> pasta <input type="checkbox"/> biscotti <input type="checkbox"/> gelati <input checked="" type="checkbox"/> alimenti pre-confezionati
	





### Percorsi interni e servizi comuni

#### Percorsi interni

percorsi di collegamento ingresso-spiaggia	Gli ingressi per la spiaggia sono 5
<b>Accesso 1 principale tra Gazebo 4 a Terrazza principale</b>	Tramite rampa lunga 450 cm, larga oltre 100 cm, con pendenza 11%





<p><b>Accesso 2 laterale tra Gazebo 1 e 2 a destra vicino alle Toilette</b></p>	<p>Tramite rampa lunga 400 cm, larga oltre 100 cm, con pendenza 16%</p>
<p><b>Accesso 3 laterale a sinistra, tra Gazebo 5 e Terrazza 1</b></p>	<p>Tramite rampa lunga 400 cm, larga oltre 100 cm, con pendenza 16%</p>





<b>Accesso 4 laterale a sinistra, tra Terrazza 1 e 2</b>	Tramite rampa lunga 11metri, larga oltre 100 cm, con pendenza 2%
	
<b>Accesso 5 laterale a sinistra, tra Terrazza 2 e 3</b>	Tramite rampa lunga 11 metri, larga oltre 100 cm, con pendenza 4.8%
	

**Servizi igienici e doccia fruibili dagli ospiti con mobilità ridotta**

Numero <b>servizi igienici</b> accessibili/fruibili dagli ospiti con mobilità ridotta	1
Accesso al locale	in piano
Larghezza utile porta d'ingresso	90 cm

Progetto realizzato con il contributo della





Altezza wc	50 cm
Sedile WC con dente frontale aperto	SI
Maniglioni di sostegno	ad entrambi i lati del wc
Doccetta flessibile a lato del wc	NO
Spazio libero ai lati del wc	a sinistra 28 cm a destra superiore a 90 cm frontale superiore a 90 cm
Campanello elettrico/telefono	SI
Lavabo con spazio sottostante per accostamento carrozzina	70 cm
Altezza da terra bordo inferiore specchio	assente
Fasciatoio per neonati	NO
	
Disponibile <b>doccia</b> accessibile agli ospiti con mobilità ridotta	<b>SI 4 tipologie, separate dal locale wc</b>
Accesso al locale doccia se separato dal locale wc	in piano
Larghezza utile porta/varco d'ingresso se separato dal locale wc	superiore a 90 cm
Tipologia doccia	di tipo aperto
Doccia a filo pavimento	SI, a parte quella delimitata dal muretto che presenta un gradino di 8 cm





Sedia doccia	mancante
Maniglione di sostegno	NO
Presenza di soffione o saliscendi	soffione fisso
Campanello elettrico/telefono	NO

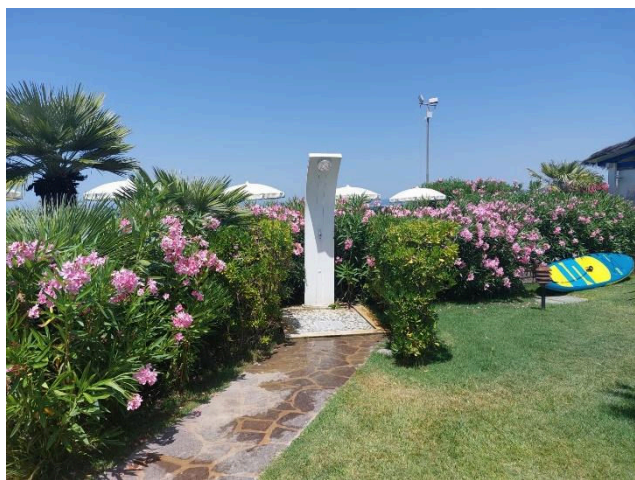

**Locale spogliatoio**

Disponibile spogliatoio accessibile agli ospiti con mobilità ridotta	NO
--	----

Progetto realizzato con il contributo della





## Spiaggia

Tipologia di spiaggia	sabbia
Accesso alla spiaggia	Tramite rampe già descritte alla voce percorsi interni
Passerella per raggiungere gli ombrelloni	SI
Tipologia della passerella	in PVC
Larghezza della passerella	100 cm
	
Pedana anche amovibile fra passerella e postazione ombrellone per facilitare il passaggio e lo stazionamento con la carrozzina	SI
Disponibile sedia anfibia per balneazione persone con mobilità ridotta di proprietà o tramite associazione balneari	SI



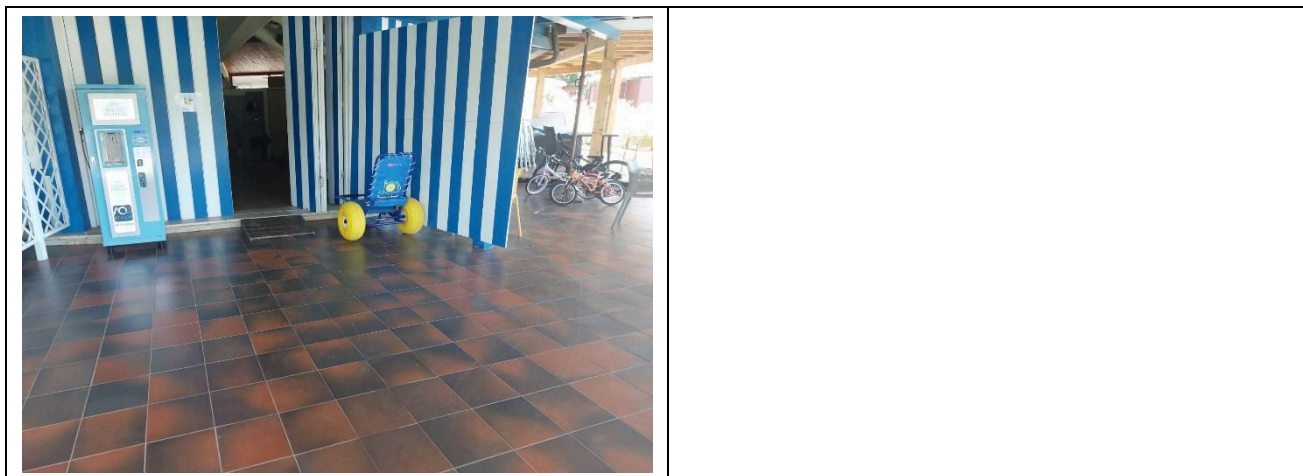

### Area giochi per bambini

Area giochi per bambini	Non rilevata
-------------------------	--------------

### Piscina

La struttura dispone di piscina	NO
---------------------------------	----

### Studi medici/strutture sanitarie

Ospedali nei pressi della struttura	Ospedale Misericordia Grosseto TerI 0564 485111 – a 20 km
-------------------------------------	---

TESTATO DA: **Associazione di Promozione sociale Handy Superabile in estate 2023**

Progetto realizzato con il contributo della

